

Geslaagde netwerkdag

Op dinsdag 9 juni vond de jaarlijkse Green- en Funtestdag van Noord-Limburg Business plaats. Testrijders konden gedurende deze dag de capaciteiten van een aantal nieuwe modellen van bekende merken uitvoerig testen. Noord-Limburg Business kijkt terug op een geslaagde dag en bedankt alle deelnemers, autodealers en locaties van harte!

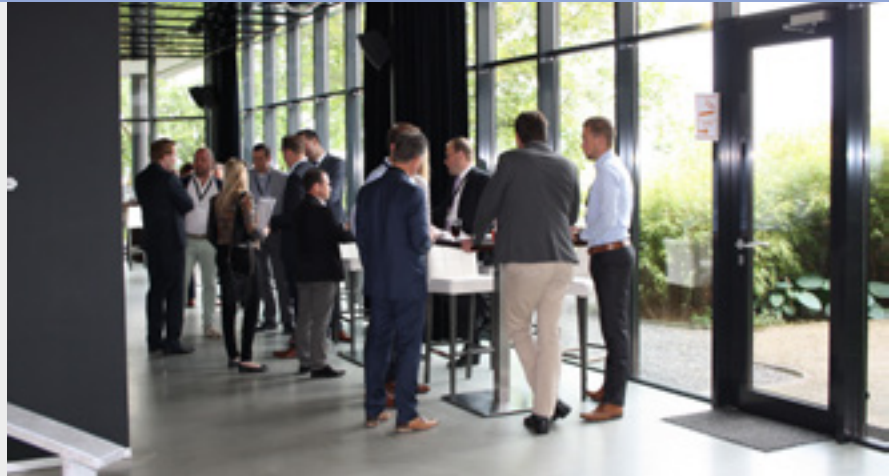

Testauto's:

- Mitsubishi Outlander
- BMW i8
- Mercedes CLA Shooting Brake
- Alfa Romeo Giulietta
- Lexus NX300h
- Nissan Leaf
- MINI John Cooper Works
- Renault Espace
- Jaguar XE

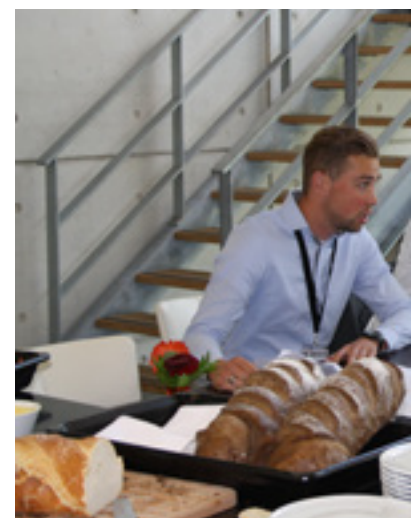

Locaties:

- The Scelta Kitchen, Venlo
- Culinair Creatief, Venray
- Boscafé Het Maasdal, Horst
- Art Center De Raay, Baarlo



Dealers:

- De Maassche BMW en MINI
- Autobedrijf J.Janssen
- Auto Creemers
- Autobedrijf Lennaerts
- Jaguar Demandt
- Smeets Autogroep
- Lexus Sittard

Deelnemers:

- Jurgen Niemeijer, BEC Sales
- Chantal Teeuwen, Fontys Hogeschool
- Julian Hendriks, JDS
- Antoon Roodbeen, Klaver Energie
- Ralf Kusters, Kusters 2.0
- Job Ebisch, Meulenkamp Advocaten
- Anne Schaecken, ProfCore
- Frank Niessen, ProfCore
- Paul Engelen, Qwezz Cloud
- Mike Sanders, Thovip Ergonomics
- Albert Mey, Van Houtum



14% BIJTELLING

De Maassche Venlo

demaassche-venlo.nl



BMW maakt
rijden geweldig



DE BMW X5 PLUG-IN HYBRID.

BESTEL NU EN RIJD DE BMW X5 DIT JAAR NOG.

Een BMW X5 met de verbruikswaarden van een compacte auto, waarbij de originele karakteristieken zijn gebleven; een stoer voorkomen, indrukwekkende rijdynamiek en veelzijdige luxe.

Als u dit jaar de BMW X5 xDrive40e bestelt, profiteert u ook nog eens 5 jaar lang van 14% bijtelling.

Loop gerust eens binnen of bel ons voor meer informatie.

De Maassche Venlo

Hudsonweg 1, 5928 LW Venlo

T 077 - 355 23 33, demaassche-venlo.nl



'Deze uitvoering van de MINI Cooper is een ontzettend sportieve gifkikker!'



MINI JOHN COOPER WORKS

DEALER: DE MAASSCHE MINI

AFGEVAARDIGDE TIJDENS TESTDAG: LINDA GERIS

Job Ebisch: "Deze uitvoering van de MINI is een ontzettend sportieve gifkikker! Het interieur is heerlijk futuristisch en daarnaast is het gewoon een auto om lekker mee te rijden. Je zult er echt veel plezier aan beleven!"

Jurgen Niemeijer: "Ik ben onder de indruk van deze MINI, wat een geweldige auto! De verhouding tussen prijs en kwaliteit is goed, zeker als je kijkt naar de exclusiviteit van de auto."

Ralf Kusters: "Wow! Wat een topauto! Ik kan werkelijk geen enkel minpunt bedenken. Het enige wat ik kan zeggen, is dat je het zelf moet gaan ervaren!"

Frank Niessen: "GE-WEL-DIG! De MINI John Cooper Works was voor mij de leukste auto van de dag! De wegligging is geweldig en het vermogen is top. Natuurlijk heeft de auto een hoge aanschafprijs, maar daar krijg je een hoop voor terug: een gave wagen en vooral heel veel plezier!"

SPECIFICATIES

Merk: MINI

Model: Hatchback

Type: John Cooper Works

Transmissie: Automaat

Cilinderinhoud: 1.998 cc

Vermogen: 231 pk

Koppel: 320 Nm

Verbruik: 1 op 17,5

Acceleratie (0 tot 100): 6,1 sec

Topsnelheid: 246 km/h

Uitrusting: Navigatie, Bluetooth, LED-koplampen, 18" LM, Harman

Kardon, Park Assistant

Verkoopprijs: € 53.692,-

Leaseprijs: vanaf € 850,-

excl. BTW (full operational, obv. 30.000 p/jr, 4 jaar, excl. btw)

Vanaf prijs: € 39.995,-

Informatie:

www.demaasscheMINI.nl



'Wat een waanzinnige auto!
Hij is ontzettend mooi,
overall is aan gedacht.'



BMW i8

DEALER: DE MAASSCHE BMW
AFGEVAARDIGDE TIJDENS TESTDAG: LINDA GERIS

Antoon Roodbeen: "Wat een super auto! Hij is, mede door de elektromotor, waanzinnig snel. De aanschafprijs is hoog, maar als je kijkt naar de vormgeving, het comfort en de prestaties is de verhouding gewoon goed."

Mike Sanders: "Ik ben erg onder de indruk van de BMW i8. Werkelijk alles is top aan deze auto: het rijgedrag, de afwerking en het comfort. Het is een fantastische ervaring om in deze wagen te rijden!"

Chantal Teeuwesen: "Wat een waanzinnige auto! Hij is ontzettend mooi, overall is aan gedacht. De BMW i8 is één bonk kracht met een sexy geluid. De aanschafprijs is hoog, maar wel elke euro waard!"

Anne Schaeken: "Ik vind de BMW i8 een stoere en sportieve auto. Het comfort in de auto is goed en prestaties zijn natuurlijk geweldig. Aan de ene kant is hij prijzig, aan de andere kant krijg je er wel een hele hoop voor terug."



SPECIFICATIES

Merk: BMW
Model: i-serie
Type: i8
Transmissie: Automaat
Cilinderinhoud: 1.499 cc
Vermogen: 362 pk
Koppel: 362 Nm

Verbruik: 1 op 47,6
Acceleratie (0 tot 100): 4,4 sec
Topsnelheid: 250 km/h
Uitrusting: 7% bijtelling, navigatie, 20" LM, leder, bluetooth
Verkoopprijs: € 152.109,-

Leaseprijs: vanaf € 2000,-
excl. BTW (full operational, obv. 15.000 p/jr, 4 jaar, excl. btw)
Vanaf prijs: € 138.000,-
Informatie:
www.demaassche-venlo.nl



'De Giulietta is sportief, compleet en veilig, maar vooral heel erg 'fun'



ALFA ROMEO GIULIETTA

DEALER: AUTOBEDRIJF LENNAERTS
AFGEVAARDIGDE TIJDENS TESTDAG: ROMEO ARNOLD

Frank Niessen: "Ik vind de Giulietta een sportieve auto met een fraaie afwerking. De wagen is eigenlijk alles behalve 'groen', maar des te meer 'fun'. Het comfort in de auto is hoog, mede door de fijne leren stoelen. De kwaliteit en de beleving van deze Alfa zijn top!"

Antoon Roodbeen: "Het is een beleving om in deze Alfa te rijden. De wegligging is geweldig en het vermogen indrukwekkend. De verhouding tussen prijs en kwaliteit is goed."

Julian Hendriks: "De Giulietta is sportief, compleet en veilig, maar vooral heel erg 'fun'! De auto is prettig in de omgang en het is een geweldig gevoel om het vermogen van de auto de vrijheid te geven."

Paul Engelen: "De Alfa Romeo Giulietta is een leuke en sportieve stuurmansauto. De afwerking is verrassend goed. Zelfs over kasseien en zandpaden geeft de auto geen krimp. Ik ben ook erg onder de indruk van de prijs; je krijgt echt heel veel leuks voor je geld!"

SPECIFICATIES

Merk: Alfa Romeo
 Model: Giulietta
 Type: 1750 TBI 240 pk TCT QV
 Transmissie: 6 Automaat
 Cilinderinhoud: 1.750 cc
 Vermogen: 240 pk
 Koppel: 340 Nm

Verbruik: 1 op 12
 Acceleratie (0 tot 100): 6,8 sec
 Topsnelheid: 244 km/h
 Uitrusting: Uitrusting: Aluminium Sportpedalen, Donkere koplampunits, Sportonderstel, Parkeersensoren voor en achter

Verkoopprijs: € 36.950,-
 Leaseprijs: € 697,- (full operational, obv. 30.000 p/jr, 4 jaar, excl. btw)
 Vanaf prijs: € 37.950,-
 Informatie: www.lennaerts.nl

VIER HET VOORDEEL! ALFA ROMEO 105 JAAR



ALFA ROMEO GIULIETTA SPRINT
150PK (110KW)

GRATIS UCONNECT™-MULTIMEDIA-
SYSTEEM T.W.V. € 895,-

INRUILBONUS € 2.000,-

3,9% FINANCIERING VOOR
€ 199,- PER MAAND

- Dual Zone automatic climate control
- 17" lichtmetalen sportvelgen
- Sportieve achterbumper (Diffuser)
- Voorstoelen in hoogte verstelbaar
- Parkeersensoren achter
- Alfa DNA

DE GIULIETTA SPRINT **€ 27.450,-**
INCLUSIEF BTW/BPM

20% BIJTELLING, 5 JAAR LANG Netto bijtelling € 199,- per maand

Brandstofverbruik: 4,2 - 5,0 L/100 km (20,0 - 23,8 km/L). CO₂-emissie: 99 - 114 g/km.

Let op! Geld lenen kost geld

Prijs incl. btw/bpm, excl. kosten rijklaar maken en verwijderingsbijdrage. Niet geldig in combinatie met andere acties. Financiering betreft een niet-doorlopend krediet via Alfa Romeo Financial Services, handelsnaam van FGA Capital Netherlands BV (AFM vergunningsnummer 12013694) onder voorbehoud van kredietacceptatie en toetsing BKR te Tiel. Max. kredietbedrag € 20.000,-. Deze financiering geldt uitsluitend op voorraadmodellen en zolang de voorraad strekt. Alfa Romeo Financial Services behoudt het recht voor om de actie zonder opgave van reden te wijzigen of te beëindigen. Deze aanbiedingen zijn geldig t/m 31 augustus 2015. In combinatie met beide dieselmotoren geeft de Giulietta Sprint 20% bijtelling over heel 2015. Bij 42% belasting is dat een netto bijtelling van € 199,- per maand. Vraag de Alfa Romeo-dealer naar de voorwaarden. Prijswijzigingen en zetfouten voorbehouden. De getoonde afbeelding kan afwijken.

Lennaerts Venlo B.V.

Rudolf Dieselweg 22, Venlo. Telefoon: 077-3870782. www.lennaerts.nl

Alfa Romeo



5 JAAR LANG, 7% BIJTELLING

Alleen bij
aanschaf
in 2015!



Direkt
leverbaar!

Mitsubishi Outlander PHEV

Vanaf € 39.990,-
Lease vanaf € 599,-**



7% BIJTELLING
(V.A. € 98,-
PER MAAND*)



FISCAAL
VOORDEEL VOOR
ONDERNEMERS

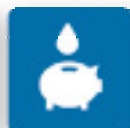

BRANDSTOF-
BESPAREND
(A-LABEL)



TREKVERMOGEN
1500 KG

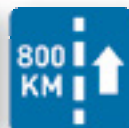

ACTIERADIUS
800 KM



STANDAARD
4WD



GARANTIE +
MOBILITEITS-
SERVICE

Auto Creemers

Solvayweg 3 • 6049 CP HERTEN-ROERMOND • 0475-321092

WWW.AUTOCREEMERS.NL

Autobedrijf Deinum B.V.

De Sondert 5 • 5928 RV Blerick • (077) 382 00 00

WWW.DEINUMVENLO.NL



Drive@earth

CO₂-uitstoot < 49 g/km. Prijzen inclusief BTW/BPM, tenzij anders vermeld, exclusief verwijderingsbijdrage en kosten rijklaar maken. Afgebeeld model kan afwijken van de standaard specificaties. *Bijtelling is afhankelijk van het voor u geldende belastingtarief, deze berekening is op basis van het 42% belastingtarief. **Leasetarief per maand is exclusief BTW en gebaseerd op operationele lease met een looptijd van 60 maanden bij 20.000 km per jaar, incl. verzekering, reparaties, onderhoud en banden. Wijzigingen, druk- en zetfouten voorbehouden. Vraag naar de voorwaarden.



'Ik vind de Mitsubishi Outlander een degelijke en soepele auto.'



MITSUBISHI OUTLANDER

DEALER: AUTO CREEMERS

AFGEVAARDIGDE TIJDENS TESTDAG: RICARDO VERGOOSSEN

Chantal Teeuwssen: "Ik vind de Mitsubishi Outlander een degelijke en soepele auto. Qua vormgeving en afwerking moest ik even wennen, maar de fluisterende motor en het soepele rijgedrag bevielen meteen."

Mike Sanders: "Deze auto heeft een goede eerste indruk op me achter gelaten. Het was tevens mijn eerste ervaring in gedeeltelijk elektrisch rijden. Ik vind de Outlander een erg complete en goed afgewerkte wagen met een zeer overzichtelijk dashboard."

Antoon Roodbeen: "Ondanks dat de Mitsubishi Outlander als een blok op de weg ligt, is het rijgedrag prettig en stabiel. De hoge zit van de auto heb ik als zeer aangenaam ervaren. De verhouding tussen prijs en kwaliteit is zeer goed, mede door de bijtelling van 7 procent."

SPECIFICATIES

Merk: Mitsubishi

Model: Outlander PHEV

Type: Business X-Line

Transmissie: Automaat

Cilinderinhoud: 2.0 Plug-in Hybride

Vermogen: 240 pk

Koppel: 522 Nm

Verbruik: 1 op 52

Acceleratie (0 tot 100): 11 seconden

Topsnelheid: 170 km/h

Verkoopprijs: € 40.730,-

Leaseprijs: € 649,-

(full operational, obv. 30.000 p/jr, 4 jaar, excl. btw)

Vanaf prijs: € 39.990,-

Informatie: www.autocreemers.nl



'Ik heb een goede eerste indruk gekregen van de Nissan Leaf.'



NISSAN LEAF

DEALER: AUTOBEDRIJF J. JANSSEN VENLO
AFGEVAARDIGDE TIJDENS TESTDAG: ARJEN VAN SPLUNDER

Job Ebisch: "De Nissan Leaf is erg comfortabel en stil. Het interieur is keurig verzorgd en overzichtelijk. Daarnaast is deze auto rijkelijk voorzien van technische snufjes. Voor een elektrische auto vind ik de Nissan overigens keurig geprijsd."

Frank Niessen: "Deze auto rijdt ontzettend prettig, maar ondanks dit gegeven heb je toch niet de neiging om hard te gaan. De verhouding tussen prijs en kwaliteit is volgens mij goed in orde."

Jurgen Niemeijer: "Ik heb een goede eerste indruk gekregen van de Nissan Leaf. Het is een stille en prettig rijdende auto. De bijtelling van slechts 4 procent is zeer gunstig."

Julian Hendriks: "Ik ben erg onder de indruk van het rijgedrag van de Nissan Leaf, die rijdt namelijk erg prettig!"



SPECIFICATIES

Merk: Nissan

Model: Leaf

Transmissie: Automaat

Vermogen: 109 pk

Koppel: 254 Nm

Verbruik: 150 Wh/km

Rijbereik (NEDC): 199 km

Acceleratie (0 tot 100): 11,5 sec

Topsnelheid: 144 km/h

Uitrusting: ESP, Isofix, Elektromechanische vergrendeling EVSE

laadkabel, Automatische airco,

Elektrische ramen voor & achter,

Armsteun bestuurder, Halogeen

koplampen, Mist/daglicht,

Elektrische buitenspiegels,

Verkoopprijs: € 33.010,- (incl. BTW)

inclusief Batterij pakket

Vanafprijs: € 24.110,-

Informatie:

www.autobedrijf-janssen.nl



'De auto is uitzonderlijk comfortabel en luxe uitgevoerd.'



RENAULT ESPACE

DEALER: AUTOBEDRIJF J. JANSSEN VENLO
AFGEVAARDIGDE TIJDENS TESTDAG: LAURENS STOFFELS

Chantal Teeuwsen: "De Renault Espace rijdt heerlijk. De auto is zeer comfortabel en het interieur is mooi afgewerkt. Daarnaast is de auto zeer interactief op het gebied van veiligheid. Het is een hele complete auto, je krijgt echt waar voor je geld."

Job Ebisch: "De Espace heeft een ruim en fraai afgewerkt interieur dat vrij futuristisch oogt. De geteste auto was voorzien van alle mogelijke opties en dus zeer luxueus uitgevoerd."

Ralf Kusters: "Ik ben erg onder de indruk van deze Espace. Het is een verrassend ruime en complete auto."

Jurgen Niemeijer: "Dit nieuwe model heeft een zeer goede eerste indruk op mij achtergelaten. De auto is uitzonderlijk comfortabel en luxe uitgevoerd. Mede daarom denk ik dat de verhouding tussen prijs en kwaliteit dik in orde is."



SPECIFICATIES

Merk: Renault
Model: Espace
Type: TCE 200 EDC Initiale Paris
Transmissie: Automaat
Cilinderinhoud: 1.618 liter
Vermogen: 200 pk
Koppel: 260 Nm

Verbruik: 1 op 16,1
Acceleratie (0 tot 100): 8,5 sec
Topsnelheid: 215 km/h
Uitrusting: Renault Multi-Sense®
4Control-systeem voor uitgebreidere persoonlijk instelbare rijbeleving, 4Control vierwielbesturing,

Verkoopprijs: € 50.490,-
Leaseprijs: € 961,- (full operational, obv. 30.000 p/jr, 4 jaar, excl. btw)
Vanafprijs: € 42.990,-
Informatie:
www.autobedrijf-janssen.nl

Zero Emission

ONTDEK ELEKTRISCH RIJDEN

NU BIJ AUTOBEDRIJF JANSSEN



Innovation
that excites



DE VOORDELIGSTE INVESTERING IN UW BEDRIJF

- Duurzaam en verantwoord ondernemen
- Geen schadelijke uitstoot
- Vele aantrekkelijke subsidiemogelijkheden

NISSAN LEAF

v.a. € 12.750,-*

NISSAN e-NV200

v.a. € 12.250,-*

100% elektrisch

4% bijtelling

GEEN BPM

GEEN wegenbelasting



Varenschut 7
5705 DK **Helmond**
T. (0492) 50 40 50

Olivier van Noortweg 4
5928 LX **Venlo**
T. (077) 355 38 00

www.autobedrijf-janssen.nl

* Vanafprijzen Nissan LEAF Flex Visia en Nissan e-NV200 Flex Visia zijn excl. BTW, kosten voor de huur van het accupakket (v.a. € 79,-/mnd, looptijd 36 maanden, 12.500km/jr.), kosten rijklaar maken en recyclingbijdrage, maar inclusief aftrek van Nissan subsidie, MIA en KIA investeringsaftrek en beschikbare aankoopsubsidies voor elektrische voertuigen. Toekomstige wijzigingen in fiscale regelgeving zijn in deze berekeningen niet opgenomen. Deze berekeningen geven slechts een indicatie van de mogelijk te behalen voordelen. Aan deze berekeningen kunnen geen rechten worden ontleend. Kijk voor de subsidiemogelijkheden in uw regio op www.evsubsidies.nl



NEW JAGUAR XE. THE SPORTS SEDAN REDEFINED.

JAGUAR XE
VANAF € 39.990*
LEASE VANAF € 699**



Min./max gecombineerd verbruik 3.8-8.3 l/100km. CO₂ uitstoot resp. 99-194 g/km.

*Vanafprijs € 39.990,- is incl. BPM en BTW en excl. kosten rijklaar maken. Zie voor kosten en voorwaarden www.jaguar.nl. Wijzigingen voorbehouden.

**Leaseprijs op basis van Full Operational Lease door Jaguar Fleet & Business Leasing 60 mnd/20.000 km/jaar. Prijswijzigingen voorbehouden.

DEMANDT-WAGEMANS B.V.

Amerikalaan 122 - 6199 AE Maastricht-Airport - Tel: +31 (0) 43 358 8299 - Fax: +31 (0) 43 358 8290 - WWW.DEMANDT.NL



'Ik vind de Jaguar een mooie, stijlvolle auto.'



JAGUAR XE

DEALER: JAGUAR DEMANDT
AFGEVAARDIGDE TIJDENS TESTDAG: MARK VAN HAM

Job Ebisch: "Het interieur van de Jaguar XE is prachtig. De auto is hartstikke snel en toch verrassend stil. In mijn ogen een ideale zakenauto voor de ondernemer die eens wat anders wil dan een Audi of BMW. De Jag is scherp geprijsd ten opzichte van de concurrentie."

Ralf Kusters: "Ik heb een goede indruk gekregen van de Jaguar. De auto rijdt prettig en is bijzonder comfortabel. Daarnaast is de XE fraai vormgegeven en zeer representatief. De verhouding tussen prijs en kwaliteit is hartstikke goed."

Mike Sanders: "Ik ben onder de indruk van de Jaguar! Alles is top; de afwerking, het comfort. De XE behoudt, ondanks de aantrekkelijke prijs, zijn Jaguar-stijl."

Chantal Teeuwssen: "Ik vind de Jaguar een mooie, stijlvolle auto. Hij rijdt als een nerveuze gazelle en springt naar voren als je het gas aanraakt. De wegligging is perfect en de afwerking is top. De verhouding tussen prijs en kwaliteit is natuurlijk dik in orde."

SPECIFICATIES

Merk: Jaguar
Model: XE
Type: 2.0 E-Performance Prestige
Transmissie: Automaat
Cilinderinhoud: 1.999 m3
Vermogen: 163 pk
Koppel: 380 Nm

Verbruik: 1 op 25,6
Acceleratie (0 tot 100): 8,2 sec
Topsnelheid: 227 km/h
Uitrusting: 99 g CO2/km, 20% bijtelling
Verkoopprijs: € 44.790,-

Leaseprijs: € 723,99 (full operational, obv. 15.000 p/jr, 4 jaar, excl. btw)
Vanaf prijs: € 39.990,-
Informatie: www.demandt.nl



Tot € 5.500 voordeel en veel extra's

Een nieuwe Mercedes-Benz rijden is nu dichterbij dan u denkt! Kom bij ons langs voor een uitgebreide kennismaking. Ook voor meer informatie, een proefrit of een offerte op maat.



Laagste prijsgarantie



Kwaliteitsgarantie



Goed gevoel garantie



Mobiliteitsgarantie

SMEETS
AUTOGROEP

Beste
Dealer



Mercedes-Benz

SMEETS AUTOGROEP MET VESTIGINGEN IN EINDHOVEN, VENLO, ITTERVOORT, HEERLEN, MAASTRICHT. WWW.SMEETS-AUTOGROEP.NL

Smeets Autogroep: uw officiële dealer van Mercedes-Benz personen-, bestelwagens en trucks, Smart, Fuso en Schmitz Cargobull

BEDRIJFSWAGENTESTDAG: TESTRIJDERS GEZOCHT

OPROEP AAN U ALS TROUWE LEZER

Meerdere keren per jaar treft u in Noord-Limburg Business de autotestdag aan; een spetterend evenement waarbij we de laatste modellen van diverse automerken aan een kritische test onderwerpen. In oktober zullen de bedrijfswagens door onze trouwe lezers worden getest, terwijl zij ook uitgebreid de gelegenheid krijgen om te netwerken met dealers en andere ondernemers in de regio. Bent u intern verantwoordelijk voor het bedrijfswagenpark van uw bedrijf en zich aan het oriënteren op de aanschaf van een of meerdere bedrijfswagens? Dan kunt u zich nu al aanmelden voor de bedrijfswagentestdag in oktober via www.noordlimburgbusiness.nl/bijeenkomsten.

De datum van de bedrijfswagentestdag wordt binnenkort bekend gemaakt. Op dewebsite en in de nieuwsbrief vindt u de komende tijd updates terug rondom dit netwerkevent. Uiteraard is deelname geheel gratis en vrijblijvend. We selecteren onze testrijders op basis van aanmelding, dus wees er snel bij!

Meer informatie kunt u opvragen bij Aysun Mahubessy-Saruhan via aysun@vanmunstermedia.nl.

Tot ziens op de bedrijfswagentestdag



www.noordlimburgbusiness.nl



'Deze Mercedes-Benz is goed afgewerkt en erg representatief.'



MERCEDES-BENZ CLA SHOOTING BRAKE

DEALER: SMEETS AUTOGROEP

AFGEVAARDIGDE TIJDENS TESTDAG: STEFAN SELLAHN

Ralf Kusters: "Ik vind de Shooting Brake een hele fraaie auto. De wegligging is lekker strak, de wagen oogt veilig en is mooi afgewerkt. Daarnaast is de Mercedes-Benz zowel representatief als sportief. Ik heb dan ook geen opmerkingen over de verhouding tussen prijs en kwaliteit."

Anne Schaeken: "Ik ben onder de indruk van de Mercedes-Benz. Het comfort is erg hoog. Het is gewoon een topauto! Het interieur is mooi met heel veel mogelijkheden. Deze wagen heeft een flinke aanschafprijs, maar daar krijg je dan wel wat voor terug."

Paul Engelen: "Deze Mercedes-Benz is goed afgewerkt en erg representatief. Het is daarnaast ook gewoon een mooie auto om te zien. Het comfort is dik in orde. De prijs/kwaliteit is geweldig; ik vond het verrassend om te horen dat de CLA bijna hetzelfde kost als mijn Prius."

Mike Sanders: "Ik kan niets negatiefs zeggen over deze auto. Echte Deutsche Gründlichkeit met een perfecte afwerking. De verhouding tussen prijs en kwaliteit is ook goed."

SPECIFICATIES

Merk: Mercedes-Benz

Model: CLA Shooting Brake

Type: CLA Shooting Brake

Transmissie: Automaat

Cilinderinhoud: 1.595 cc

Vermogen: 122 pk

Koppel: 200 Nm

Verbruik: 1 op 18,2

Acceleratie (0 tot 100): 9,4 sec

Topsnelheid: 210 km/h

Uitrusting: Ambition pakket, Urban pakket, Easy Pack achterklep

Verkoopprijs: € 45.458, 24

Leaseprijs: € 822,16 (full operational, obv. 30.000 p/jr, 4 jaar, excl. btw)

Vanaf prijs: € 33.495,-

Informatie: www.smeets-mb.nl



'Ik vind deze Lexus erg comfortabel en toch ook redelijk sportief.'



LEXUS NX300H

DEALER: LEXUS SITTARD
AFGEVAARDIGDE TIJDENS TESTDAG: RICHARD BALTUS

Paul Engelen: "Ik vind deze Lexus erg comfortabel en toch ook redelijk sportief. De auto is zeer fraai afgewerkt en heeft een goede wegligging. Het is een prachtige luxeauto voor de kilometervreter die elke euro waard is."

Frank Niessen: "Het comfort en de afwerking zijn heel erg goed in de Lexus NX300h. Zakelijk gezien is het ook een zeer representatieve auto. Je krijgt heel veel wagen voor je geld. Daarnaast denk ik dat de Lexus goed geprijsd is tegenover concurrerende SUV's."

Julian Hendriks: "Ik vind de Lexus een zeer complete en comfortabele 'hoogzitter'. Hij is in mijn ogen zowel fun als green. Daarnaast viel het oog voor detail en de 'klantervaring' op. Een zeer geschikte auto voor een ondernemer met oog voor luxe, zonder meteen opzichtig te zijn."

Jurgen Niemeijer: "Ik heb een goede eerste indruk gekregen van de Lexus. Het is een stille en comfortabele wagen. De afwerking is van hoog niveau. De uitstraling van deze auto is luxe en voor de zakelijke rijder zeer representatief."



SPECIFICATIES

Merk: Lexus	Koppel: Benzine: 210 Nm, Hybrid Drive elektromotor 270 Nm	Verkoopprijs: € 61.000,-
Model: NX300h	Verbruik: 1 op 16	Leaseprijs: € 689,- obv Full Operational Lease, 60 maanden en 20.000 km/jaar
Type: Luxury Line	Acceleratie (0 tot 100): 9,3 sec	Vanaf prijs: € 46.390-
Transmissie: Automaat	Topsnelheid: 180 km/h	Informatie: www.lexus-sittard.nl
Cilinderinhoud: 2.494 cc	Uitrusting: Luxury Line	
Vermogen: 197 pk		